



松本市立病院 広報誌

松本市広報R5-1

笑顔あふれる  
優しい病院

# えがお

春  
2023

令和5年3月31日発行



ようこそ!  
松本市立病院へ

# 松本市立病院の外来マップ!

当院は松本市西部地区の公立医療機関として  
出生から看取りまでトータルサポートできる  
地域に密着した総合病院です。

ももせ くみ  
百瀬 久美  
外来師長(看護師)

診療日・受付時間、  
予約等は  
ホームページを  
ご確認ください

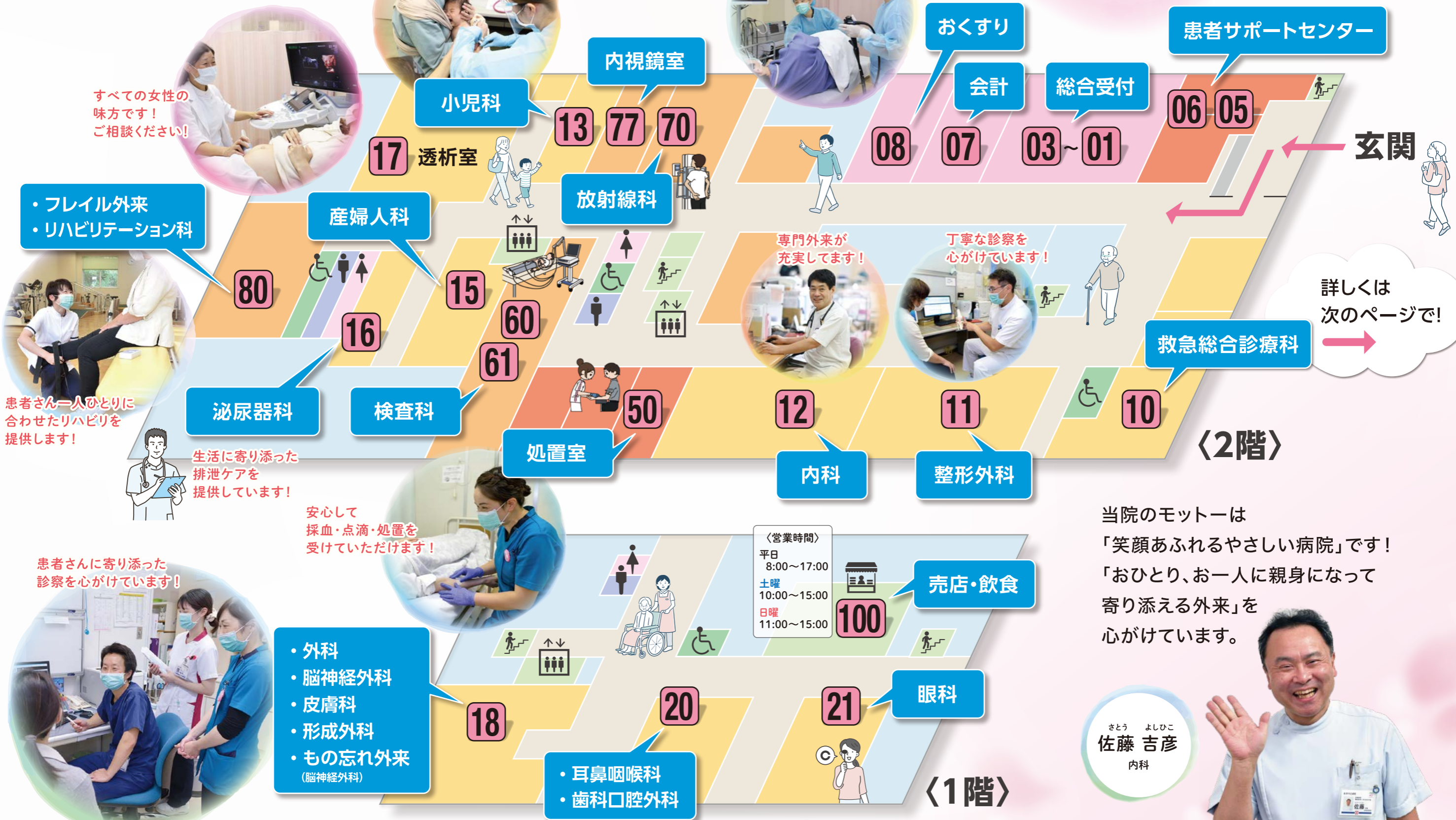
当院のモットーは  
「笑顔あふれるやさしい病院」です!  
「おひとり、お一人に親身になって  
寄り添える外来」を  
心がけています。

さとう よしひこ  
佐藤 吉彦  
内科



# 救急総合診療科

初期治療の最前線・窓口・入口として  
24時間365日、安心・安全の医療を提供しています！

## 総合診療とは？

### どんな人がかかるの？

- 紹介状が無い方
- どの診療科を受ければいいのか分からない方
- 予約のない方 (初めて受診される方)

### どんな治療をするところ？

症状を見て救急医・外科医・内科医  
とベテラン看護師で検査・処置・診断  
を行い、専門医につなげていきます。



### 平日

〈受付時間〉  
午前／8:15～11:30  
(8:30 診療開始)  
午後／13:30～17:15

### 夜間・休日

〈受付時間〉  
17:15～翌日 8:30  
(小児2次は翌日9:00)

夜間に受診の場合は  
必ずお電話を  
お願いします！

※発熱症状のある方は  
平日・夜間・休日を問わず  
必ずお電話ください！



きりい やすし  
桐井 靖  
外科

## 緊急対応

24時間体制！

救急車での搬送は重症度を問わず  
に受け入れ、緊急度を判別して適切  
な初期救急医療を行います。  
診断後は多職種で支えます！



## 「ウェブ問診」を5月から導入予定！

～待ち時間短縮を目指します～

- スマホやタブレットで問診をします
- 問診項目を選択していくことで症状を詳しく伝えることができます！
- 問診結果が医師にすぐ届くのでこれまでよりも早く診療が始められます！



再来診療・入退院は  
患者サポートセンターが  
対応します！ →

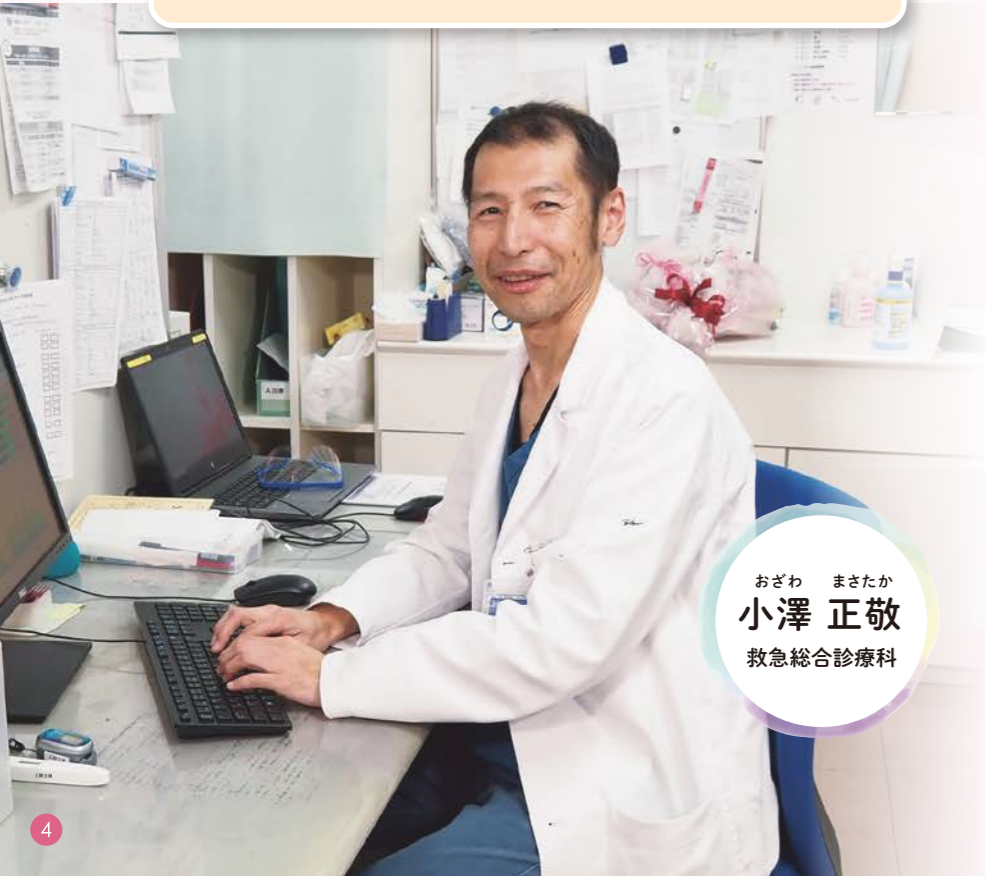

おざわ まさたか  
小澤 正敬  
救急総合診療科

# 患者サポートセンター

当院の外来を再度受診される皆様の検査の案内や、入退院の支援を行っています。

検査案内係(6番)は、再受診される方がスムーズに受診できるように

- ① 受付
- ② 検査前の確認や問診
- ③ 次回の検査説明等

の案内をしています。

再来受付機を利用することで待ち時間がとても短くなりました!

また入退院支援係(5番)では

- ④ 入院説明と手続き(治療歴の確認等)
- ⑤ 介護福祉サービスに関する相談

にも対応しております。



## 再来受付機でお会計の後払いもできます!

- ① アプリをスマホにダウンロード
- ② 病院で診察券をスマホに登録
- ③ スマホアプリにクレジットカードを登録
- ④ 再来受付機で後払い

※ご利用いただくには  
スマホとクレジットカードが  
必要になります



病院外来アプリ・  
スマバ(Sma-pa)  
ダウンロード



診療費後払い  
システムについて



センター長  
まつえ れんぞう  
松江 練造  
整形外科



## 07 お会計



## 受診の流れ

診察券を「シュツ」とするか、予約票のバーコードを読み取ります

初めて受診の方

紹介状をお持ちの方

2回目以降の方

01~03

### 2階 総合受付

保険証、マイナンバー、各種受給者証、紹介状の確認



### 問診・診察(各科外来)

6が出たら検査案内係へ  
それ以外は各科窓口へ進む

### 06 検査案内係

問診・身体測定



次回の説明

### 診察



### 検査

#### 50 採血



#### 61 心電図

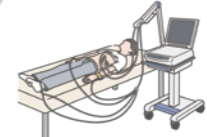

#### 70 CT、MRI

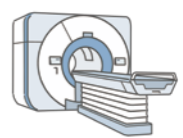

#### 77 内視鏡



等

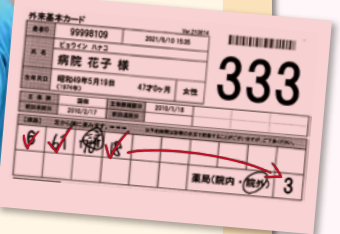

話題の

# フレイル外来紹介!

フレイルとは

加齢に伴い心身の機能が弱まり、疾病やストレス等で要介護になりやすくなる状態のことをいいます。

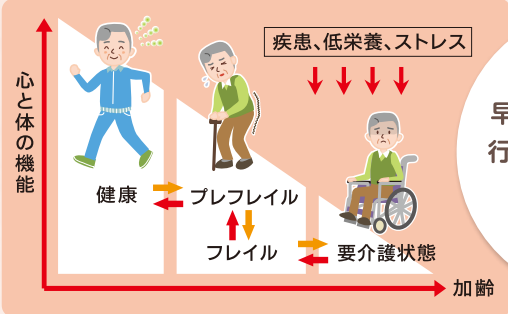

フレイルは  
早くに適切な対策を  
行えば健康な状態に  
戻ることが  
出来ます!

実績

フレイル外来の介入で  
フレイル・プレフレイルの方は

**42%が改善!**

※2023年2月時点

## 受診の流れ



まずは  
お電話を!

完全予約制です。

【予約受付時間】  
13:00-16:00

【診察日】

毎週水曜日午後

初診: 第1週、第3週

再診: 第2週、第4週

詳しくは  
HPを  
ご覧ください。



初診日

- > 診察
- > 質問表の記入
- > 各種検査
- > 身体機能評価

▼初診日の費用は

**1割負担で約2,000円!**

**3割負担で約6,000円!**



一週間後



再診日

- > 医師が結果をお伝えします。
- > 看護師が生活指導をします。

フォローアップ

患者様一人ひとりに  
合わせて多職種で  
サポートします!



Follow  
me!



お産の情報や緩和ケアチームの  
コラム、動画の情報などを投稿しています!

Instagram

やってます!



## フレイル外来ツアー! YouTubeにて公開!

フレイル外来で実際にどんなことを  
するか見てみましょう!!



## お知らせ

アプリ「カタログポケット」  
で「えがお」を配信してい  
ます!是非ご利用ください!

↓こちらからダウンロードください(無料)



iphone



android

病院の最新の情報は  
ホームページをご覧ください!

<https://www.mt-hsp.jp>



2023年3月31日発行  
発行 松本市立病院 長野県松本市波田4417番地180 ☎0263-92-3027(代表)  
編集 松本市立病院 緩和ケアチーム  
制作 株式会社 日本広告

